

Versteigerung im Auftrag des Finanzamts

bei der Firma Wilding KG

2232 Deutsch-Wagram, Bockfliesser Strasse 86

öffentlich und meistbietend versteigern wir im Auftrag 663 Positionen, ca 95 Fahrzeuge, 70 Sturzhelme, Werkzeug, Maschinen, Regalanlagen, Kleidung, Büroausstattung, Fahrräder, uvm. Besichtigung am 12.03. von 09 bis 18 Uhr und am 13.03. von 08 bis 11 Uhr.

Samstag, 13. März 2010, um 11 Uhr



499



478



577



573



572



389

Infos 0664/9181009 oder info@frogauctions.eu



178



373



384



502



603



659

alle 700 Positionen mit Foto www.frogauctions.eu



522



579



415

FROGAUCTIONS.eu

Präsenz- und Onlineversteigerungen

Konkurse, Betriebsauflösungen, Pfandgüter, Leasingobjekte und Assets aller Branchen



Präsenzversteigerung bei der Fa Wilding KG
am Samstag, 13.03.2010, um 11 Uhr in 2232 Deutsch-Wagram

Öffentlich und meistbietend versteigern wir im Auftrag des Finanzamts

bei der Firma Wilding KG
am Samstag, 13.03.2010, um 11 Uhr

Besichtigung: 12.03. von 09 - 18 Uhr und 13.03. von 08 - 11 Uhr
Besichtigungsort: A-2232 Deutsch-Wagram, Bockfliesser Strasse 86
Versteigerungsort: A-2232 Deutsch-Wagram, Bockfliesser Strasse 86

Infotelefon: 0664/9181009 für Fragen rund um den Versteigerungsablauf oder 0664/2080040 für Wegbeschreibungen und Abholung.

Abholung: während und im Anschluss der Versteigerung und Sonntag 14.03., Montag 15.03. und Dienstag 16.03. von 8 bis 17 Uhr. Bis Dienstag 16.03. um 17 Uhr muss alles abgeholt sein!

Anmeldung: das Mitbieten ist ausschließlich mit einer Bieternummer möglich, diese erhalten Sie bei der Registrierung mit einem Lichtbildausweis am Versteigerungstag. Anmeldeformulare erhalten Sie beim Versteigerungspersonal.

Zahlung: erfolgt BAR oder mit bankbestätigtem Scheck eines österreichischen Bankinstitutes am Versteigerungstag.

Alle blau hinterlegten Positionen im Katalog verstehen sich zuzüglich **15 % Versteigerungsgebühr** und **20 % MwSt.**

Alle rot hinterlegten Positionen im Katalog verstehen sich zuzüglich **22% Versteigerungsgebühr**, hier wird keine Steuer ausgewiesen!



Ingrid Kühberger Versteigerungen, 8774 Mautern, Liesingau 19, Fax 03844/200252, email: info@frogauctions.eu, Tel. 0664/88454990, UID.Nr.: ATU64065166, Gerichtsstand Leoben, Kto. Nr.: 1387422, BLZ 20815, Die Steiermärkische

FROGAUCTIONS.eu

Präsenz- und Onlineversteigerungen

Konkurse, Betriebsaufösungen, Pfandgüter, Leasingobjekte und Assets aller Branchen



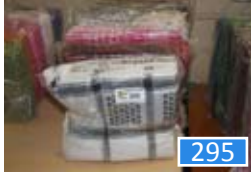
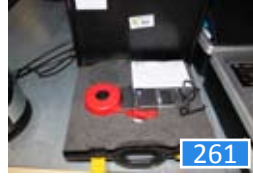

Pos.	Beschreibung	Rufpreis
1	Flachbildschirm Sun	20,00
2	Flachbildschirm Samsung Sync Master 700	20,00
3	Laminator Brother cool LX-300X	20,00
4	Multifunktionsgerät Brother DCP 7025 scannen - kopieren - drucken	20,00
5	Laserdrucker HP Laserjet 4050 TN	20,00
6	Papierschneider Dahle 561	5,00
7	3 Bürodrehstühle	15,00
8	Flipchart auf Rollen	30,00
9	Laptop HP 6735b mit Dockingstation	90,00
10	Laptop HP 6735b mit Dockingstation	90,00
11	externe Festplatte Maxtor 200 GB	15,00
12	Computeranlage mit Flachbildschirm	60,00
13	Multifunktionsgerät Canon Pixma MP 450	10,00
14	2 Kaffeemühlen	40,00
15	Kaffeemühle	25,00
16	Getränkekühlschrank	60,00
17	Kaffeeautomat Orzo Espresso	10,00
18	2 Bürodrehstühle	15,00
19	Posten Poloshirts ca. 24 Stk.	45,00
20	Ledercouch schwarz	45,00
21	Humidor	10,00
22	Posten Regenschirme	20,00
23	Ofen mit elektrischer Flamme	40,00
24	Posten Kellnerschürzen ca. 25 Stk.	15,00
25	Posten T-Shirts rot, ca. 10 Stk.	10,00
26	Espressomaschine Scala 2-gruppig	50,00
27	Espressomaschine La San Marco 1-gruppig, mit Wasserpumpe und Entkalker	25,00
28	Kaffeemühle	25,00
29	Gläserspüler IME	35,00
30	CD Wechsler Sony, 10-fach	5,00
31	Transformator K.E.R.T.	15,00
32	Posten CD's ca. 150 Stk.	40,00
33	Posten CD's ca. 150 Stk.	40,00
34	Posten CD's ca. 150 Stk.	40,00
35	Wurstschneidemaschine mit Messerschärfer	50,00
36	6 Barhocker	15,00
37	6 Barhocker	15,00
38	6 Barhocker	15,00
39	6 Barhocker	15,00
40	Ice Crasher	5,00
41	Bierzapfsäule Guinness	20,00

Pos.	Beschreibung	Rufpreis
42	Fernseher Sony-Triniton	35,00
43	Fernseher Sony-Triniton	25,00
44	Laptop Gericom	70,00
45	Blumenvase mit Sockel	30,00
46	2 Boxen Fischer	25,00
47	Waschmaschine Eudora 1000 F	60,00
48	Kaffeemaschine Senseo Philips	8,00
49	TV Gerät Sony mit integriertem Videorecorder	20,00
50	Holztisch oval, ausziehbar	60,00
51	6 Holzstuhl massiv	90,00
52	Farbfernseher JVC 100 Hz	35,00
53	Satreceiver Chess Digital 4000	20,00
54	Satreceiver Chess Digital 4000	20,00
55	DVD Player Schneider	15,00
56	Tisch mit Kunststoffplatte oval	40,00
57	Mikrowelle Privileg 8017	15,00
58	Farbfernseher Thomson 100 Hz	35,00
59	Staubsauger AEG Electrolux, 2.000 Watt	12,00
60	Drehsessel	10,00
61	Sturzhelm Nolan Gr. L	20,00
62	Sturzhelm Nolan Gr. L	20,00
63	Sturzhelm Nolan Gr. L	20,00
64	Sturzhelm Nolan Gr. L	20,00
65	Sturzhelm Nolan Gr. L	20,00
66	Sturzhelm Nolan Gr. L	20,00
67	Sturzhelm Nolan Gr. XL	20,00
68	Sturzhelm Nolan Gr. L	20,00
69	Sturzhelm Nolan Gr. XL	20,00
70	Sturzhelm Nolan Gr. XL	20,00
71	Sturzhelm x-lite Gr. XL	20,00
72	Sturzhelm KBC Gr. XL	20,00
73	Sturzhelm KBC Gr. XL	20,00
74	Sturzhelm Nolan Gr. S	20,00
75	Sturzhelm Nolan Gr. S	20,00
76	Sturzhelm Nolan Gr. S	20,00
77	Sturzhelm Nolan Gr. S	20,00
78	Sturzhelm Nolan Gr. XXS	20,00
79	Sturzhelm Nolan Gr. L	20,00
80	Sturzhelm Nolan Gr. XL	20,00
81	Quad Aeon 125 RS Cobra	600,00
82	Kompressor Agre 160 l, 10 bar	90,00
83	Nähmaschine Borletti	20,00

Pos.	Beschreibung	Rufpreis
84	Camcorder Panasonic New Vicon A2	30,00
85	Camcorder Grundig LC 360 SL	20,00
86	Entsafter	5,00
87	Brotbackgerät	10,00
88	Soundanlage Daewoo mit 6-fach Wechsler	15,00
89	Dampfbügelstation	10,00
90	Dreamcast Race Controller	10,00
91	Elektrokettensäge OK	15,00
92	Modellauto mit Fernsteuerung	10,00
93	Luftfiltersystem	5,00
94	Laptop Compaq Presario 2800	120,00
95	Elektrogrill	5,00
96	Wasserkocher	3,00
97	Kosmetiktaschenset	5,00
98	Schnurlos- und Mobiltelefon	10,00
99	Spargelkochtopf	5,00
100	Gesichtsbräuner Philips	20,00
101	Rollenförderbandkurve	20,00
102	Kranpalettengabel	10,00
103	Kopierer Canon NP 6020	30,00
104	Espressomaschine La Pavoni, 2-gruppig, mit Entkalker	60,00
105	Entkalker	5,00
106	Wasserspender Water Logic, filtert und kühlt, mit Unterschrank	120,00
107	Geldzählmaschine Multicash	90,00
108	Posten Alkohol	5,00
109	Gastrofriteuse Franke frifri E30	90,00
110	Espressomaschine La San Marco 2-gruppig	120,00
111	2 Blechkisten, versperrbar	3,00
112	Papierrollentransportrahmen	20,00
113	Spind 4-türig	20,00
114	Gastrogrillplatte Hendi	60,00
115	Eisvitrine ISA	120,00
116	Wasserspender Water Logic, filtert und kühlt	120,00
117	Kaffeemühle	30,00
118	Kaffeemühle	30,00
119	Kaffeemühle	30,00
120	Nadeldrucker Epson PLQ-3000 NEU	40,00
121	Nadeldrucker Epson PLQ-3000 NEU	40,00
122	Nadeldrucker Epson PLQ-3000 NEU	40,00
123	Foliergerät Ruco plasti	10,00
124	2 Kabeladapter Monacor DIB-30	20,00
125	CD Player Philips	5,00

Pos.	Beschreibung	Rufpreis
126	Härteofen Hofmann	220,00
127	Posten Druckverschlussbeutel 80 x 180 mm, ca. 13.000 Stk.	20,00
128	Posten Druckverschlussbeutel 80 x 180 mm, ca. 13.000 Stk.	20,00
129	Posten Druckverschlussbeutel 80 x 180 mm, ca. 13.000 Stk.	20,00
130	Drehsessel	20,00
131	Rollcontainer	30,00
132	Schneidplotter Summa d60R, mit Zubehör	450,00
133	Posten Plotterfolien	10,00
134	Airlessgerät Sinaer EL NEW 6000, 2,2 kW, 280 bar, NEU	650,00
135	Airlessgerät Sinaer NEW 4500, NEU, mit Schlauchpaket und Lackierpistole	650,00
136	Paketwaage Soehnle max. 50 kg	60,00
137	Beamer HP mp 3222, mit Tasche und Zubehör	160,00
138	Server IBM System x3200 M2	120,00
139	Laminier- und Bindegerät	15,00
140	Festplatte extern	10,00
141	Computeranlage Lenovo mit Flachbildschirm IBM	120,00
142	Farblaserdrucker HP Laserjet 2840, mit Ersatztoner	160,00
143	Bohrhammer Atlas Copco	90,00
144	Posten Diverses: Papierschneider, Computerzubehör, usw	5,00
145	Gasstapler Linde H20, Hubkraft 2.000 kg, Bj. 2003	3.600,00
146	Schneeschild für Stapler	330,00
147	Fahrstandstapler Jungheinrich ESE20, Bj. 1997	130,00
148	LKW Mercedes Sprinter 412 D, Baujahr 1999	3.300,00
149	PKW Ford Sierra TD, 55 kW Diesel, Baujahr 1992	120,00
150	PKW Citroen 2 CV 6 Club E, Baujahr 1981	450,00
151	LKW Subaru Domingo Allrad, 40 kW Benzin, Bj 1994, kein Typenschein	280,00
152	LKW Mercedes Sprinter 308 CDI, Pritsche-Plane, Baujahr 2004	4.500,00
153	PKW Mercedes 250 D, Baujahr 1988	330,00
154	LKW VW T4 2,4 D, Kasten, Baujahr 2001	2.200,00
155	LKW VW T4 Doka Pritsche, 55 kW Diesel, Baujahr 1998	1.600,00
156	Schuttrutsche 9-teilig	90,00
157	Wechselpritsche	220,00
158	Bohrhammer Hilti TE 25	160,00
159	Lochsägensatz	10,00
160	Akkubohrhammer KLAUSS K.1230 24 Volt	40,00
161	Bohrhammer Einhell E-BH 950	20,00
162	Werkzeugkiste befüllt	10,00
163	Werkzeugkiste befüllt	10,00
164	Werkzeugtasche befüllt	10,00
165	Mauerfräse Hitachi G15YC	90,00
166	Bohrhammer Spit 344	60,00

Pos.	Beschreibung	Rufpreis
167	Kapp- und Gehrungssäge CMI	25,00
168	Doppelschleifbock	25,00
169	Einhandwinkelschleifer Makita	15,00
170	Einhandwinkelschleifer	10,00
171	Stichsäge Kress	15,00
172	Einhandwinkelschleifer Hilti DCG 125-S	25,00
173	Druckluftnietzange Honsel	20,00
174	Druckluftschlagschrauber 3/8"	20,00
175	Schraubstock	25,00
176	Druckluftnietzange	20,00
177	Nass- und Trockenschleifer Mannesmann	20,00
178	Akkuschrauber und Winkelbohrmaschine 18 Volt DeWalt	60,00
179	Bandschleifer Bosch	15,00
180	Posten Verlängerungskabel	10,00
181	Posten Luftschläuche	5,00
182	2 Stk. Kabeltrommel 220 Volt	10,00
183	3 Stk. Kabeltrommel 220 Volt	15,00
184	3 Stk. Kabeltrommel 220 Volt	15,00
185	Stromverteiler mit Fi-Schutzschaltern	30,00
186	Staubsauger Profimaster	10,00
187	Staubsauger Bosch	10,00
188	Industriesauger IPC	20,00
189	Kapp- und Gehrungssäge CMI	25,00
190	Transportrodel	5,00
191	Schraubstock gross	15,00
192	3 Stk. Bolzenschneider	10,00
193	3 Stk. Bolzenschneider	10,00
194	Streifennagler Vario Tech NP 34100F, 2,5x60- 3,8x100 mm	220,00
195	Kombinagler Vario Tech K90GN50B, K 16-40mm/ N 16-50 mm	120,00
196	Elektrostauchkopfnagler Vario Tech EBG32B, 10-32 mm	40,00
197	Wellennagler Vario Tech WN15F 9-15 mm	220,00
198	Klammernagler Vario Tech KSD80B 50-80 mm	160,00
199	Druckluftnagler für lose Nägel	35,00
200	Druckluftnagler für lose Nägel	35,00
201	Soundanlagekomponenten Pioneer	15,00
202	Soundanlagekomponenten diverse	5,00
203	Pendeluhr	20,00
204	Aquarium	5,00
205	Eiswürfelautomat Angelo Po	70,00
206	Espressomaschine Ducato fiorenzato Per Caffè	90,00
207	Kreissäge	10,00
208	Verkaufswand	10,00

Pos.	Beschreibung	Rufpreis
209	PKW VW Polo, ohne Schlüssel, ohne Typenschein	60,00
210	PKW Audi 80, ohne Schlüssel, ohne Typenschein	60,00
211	PKW Daihatsu, ohne Schlüssel, ohne Typenschein	30,00
212	PKW Ford Escort 1,8 DT, Klima, Baujahr 1995	60,00
213	Van Pontiac Trans Sport	90,00
214	PKW Daewoo Kalos 1,4 SX, 61 kW Benzin, 123.000 km, Baujahr 2002	900,00
215	PKW Honda Jazz, Baujahr 2003, ohne Typenschein	400,00
216	PKW Mazda 323, Baujahr 1996	60,00
217	PKW Renault 19 TSE	40,00
218	PKW Opel Astra 1,7 TD, Baujahr 1996	60,00
219	LKW Fiat Ducato 250 DC Multijet 120, Kasten hoch-lang, 88.000 km, Baujahr 2007	8.500,00
220	PKW Ford Fiesta, 55 kW Benzin, Baujahr 1996, ohne Schlüssel, ohne Typenschein	140,00
221	Van Fiat Ulysse 2,1 TD EL, 80 kW Diesel, Baujahr 1996	260,00
222	LKW Hyundai H1 Kasten, 59 kW Diesel, 117.000 km, Baujahr 1999	200,00
223	LKW Toyota Hiace, 57 kW Diesel, 170.000 km, Baujahr 1993	260,00
224	Geländewagen Opel Frontera 2,3 TD, Baujahr 1994	360,00
225	LKW Opel Vivaro Hochdach 2900, Baujahr 2003, 90.000 km	3.300,00
226	Sturzhelm Nolan Gr. M	20,00
227	Sturzhelm Nolan Gr. M	20,00
228	Sturzhelm Nolan Gr. M	20,00
229	Sturzhelm Nolan Gr. M	20,00
230	Sturzhelm Nolan Gr. M	20,00
231	Sturzhelm Nolan Gr. M	20,00
232	Sturzhelm Nolan Gr. L	20,00
233	Sturzhelm KBC Gr. M	20,00
234	Sturzhelm KBC Gr. M	20,00
235	Sturzhelm KBC Gr. M	20,00
236	Sturzhelm KBC Gr. S	20,00
237	Sturzhelm KBC Gr. L	20,00
238	Sturzhelm KBC Gr. L	20,00
239	Sturzhelm KBC Gr. L	20,00
240	Sturzhelm KBC Gr. L	20,00
241	Sturzhelm X-lite Gr. L	20,00
242	Sturzhelm X-lite Gr. M	20,00
243	Sturzhelm X-lite Gr. M	20,00
244	Sturzhelm X-lite Gr. M	20,00
245	Sturzhelm X-lite Gr. L	20,00
246	Kaffeemühle	20,00
247	Gläserespüler Angelo Po KD 40	70,00
248	Induktionswärmepplatte Clatronic	20,00

Pos.	Beschreibung	Rufpreis
249	Induktionswärmepplatte Clatronic	20,00
250	Induktionswärmepplatte Clatronic	20,00
251	Induktionswärmepplatte Clatronic	20,00
252	Induktionswärmepplatte Clatronic	20,00
253	Mikrowelle	10,00
254	Kühl- und Gefrierkombi Niro Indesit Electronic control, 290 l	110,00
255	Weinkühlschrank	160,00
256	Boniersystem Datakasse mit Tastatur, Bildschirm und Drucker	20,00
257	Feinwaage Bizerba, max. 12 kg	20,00
258	Holzfass	10,00
259	Drucker Canon Pixma ip1500	5,00
260	Kaffeemaschine	3,00
261	Zangenamperemeter Chauvin Arnoux CA6415	120,00
262	Kabel-Zertifiziergerät Ideal Lantek 7	800,00
263	Pendeluhr	10,00
264	Hometrainer	60,00
265	Trainingsbank	15,00
266	Stepper	20,00
267	Videomat	20,00
268	Videomat	20,00
269	Spiel Super Seven II	40,00
270	10 DVD's ab 18 Jahre	10,00
271	20 DVD's ab 18 Jahre	20,00
272	20 DVD's ab 18 Jahre	20,00
273	20 DVD's ab 18 Jahre	20,00
274	20 DVD's ab 18 Jahre	20,00
275	20 DVD's ab 18 Jahre	20,00
276	20 DVD's ab 18 Jahre	20,00
277	20 DVD's ab 18 Jahre	20,00
278	20 DVD's ab 18 Jahre	20,00
279	20 DVD's ab 18 Jahre	20,00
280	20 DVD's ab 18 Jahre	20,00
281	20 DVD's ab 18 Jahre	20,00
282	3 Pullover	15,00
283	3 Pullover	15,00
284	3 Pullover	15,00
285	3 Pullover	15,00
286	3 Pullover	15,00
287	3 Pullover	15,00
288	3 Pullover	15,00
289	3 Pullover	15,00
290	3 Pullover	15,00

Pos.	Beschreibung	Rufpreis
291	3 Pullover	15,00
292	Posten Baumwolltücher groß	20,00
293	100 Baumwolltücher	20,00
294	10 Baumwollhemden	10,00
295	Posten Baumwolltücher groß	20,00
296	100 Baumwolltücher	20,00
297	Posten Baumwolltücher groß	20,00
298	10 Baumwollhemden	10,00
299	Flachbildfernseher LG 42"	90,00
300	Kopierer Konica 8028	20,00
301	LKW Citroen Berlingo, 51 kW Diesel, 122.000 km, Baujahr 2001	900,00
302	Van Chrysler Grand Voyager 4x4, 131 kW Benzin, 88.000 km, Bj. 2000	1.200,00
303	PKW Mercedes Vito 110 D, 72 kW Diesel, Baujahr 1997	850,00
304	PKW Fiat Marea, 74 kW Diesel, Baujahr 1998	120,00
305	Geländewagen Kia Sportage, 94 kW Benzin, 197.000 km, Bj. 1998	650,00
306	PKW Renault Trafic 140 dci, 99 kW Diesel, Klima, 7-sitzig, 206.000 km, Baujahr 2004	3.300,00
307	PKW Audi 100 2,8E, 128 kW Benzin, Klima, Baujahr 1992	220,00
308	LKW Iveco 35C13, Pritsche Plane mit Ladebordwand, 92 kW Diesel, 255.000 km, Baujahr 2002	5.500,00
309	Wechselpritsche	450,00
310	LKW Iveco 190-38 WAP, Baujahr 1992	1.800,00
311	LKW Mitsubishi Canter 3C13, 92 kW Diesel, 104.000 km, mit Ladebordwand, Baujahr 2007	8.500,00
312	LKW Mitsubishi Canter 3C13, 92 kW Diesel, 180.000 km, mit Ladebordwand, Baujahr 2007	8.000,00
313	LKW VW Caddy SDI, 47 kW Diesel, 101.000 km, Baujahr 1999	750,00
314	LKW Fiat Ducato 1,9D Kasten, 50 kW Diesel, 145.000 km, Bj. 2000	1.200,00
315	Schubmaststapler BT TRT1250Se, 2116 h, Baujahr 1992, Hubkraft 1.250 kg, Hubhöhe 8,20 m, auch für Kühlraum geeignet	4.500,00
316	Roller Piaggio X9, 124 ccm, 16.000 km, Baujahr 2005	900,00
317	Palme ca. 4 m	90,00
318	Grünpflanze	10,00
319	Palme	20,00
320	Palme	20,00
321	Zypresse	10,00
322	Baum	10,00
323	Grünpflanze	20,00
324	Grünpflanze	10,00
325	2 Handhefter Vario Tech HH- 14B	15,00
326	Set Akkuschauber und Akkustabschauber RYOBI	30,00
327	Akkuschauber Makita 6343 18 Volt	40,00

Pos.	Beschreibung	Rufpreis
328	Akkuschrauber DeWalt DC984 14,4 Volt	20,00
329	Akkuschlagschrauber Vario Tech 19,2 Volt	80,00
330	Stichsäge Makita 4305	25,00
331	Akkuschrauber und Lampe Makita 9,6 Volt	25,00
332	Schlagbohrmaschine Elu BH24QS	20,00
333	Akkuschrauber Makita 6343 18 Volt	40,00
334	Akkuschrauber Makita 6227D 12 Volt	20,00
335	3 Prüfgeräte	10,00
336	Lötpistole, Heissklebepistole, usw.	10,00
337	Lackierpistole Wagner	20,00
338	Handgehrungssäge	5,00
339	Benzinheckenschere Partner HG 55-12	90,00
340	Handseilwinde	10,00
341	Elektrofließenschneider FSM 820 Beta diamondtools	15,00
342	Erste Hilfe Koffer u. 10 l Reservekanister, neu	20,00
343	Erste Hilfe Koffer u. 10 l Reservekanister, neu	20,00
344	Nivelliergerät Fennel ,Stativ, Messlatte	220,00
345	Transportwagen Tragkraft 150 kg	15,00
346	Transportwagen Tragkraft 150 kg	15,00
347	Transportrodel Klappbar Tragkraft 90 kg	10,00
348	Werkzeugwagen Mannesmann, gut befüllt	400,00
349	Werkzeugwagen Mannesmann, gut befüllt	400,00
350	Werkzeugwagen Mannesmann, gut befüllt	400,00
351	Werkzeugkoffer Mannesmann	60,00
352	Werkzeugkoffer Mannesmann	60,00
353	Werkzeugkoffer Mannesmann	60,00
354	Whirlpool mit Radio	550,00
355	20 Pack Kopierpapier A4	20,00
356	20 Pack Kopierpapier A4	20,00
357	20 Pack Kopierpapier A4	20,00
358	20 Pack Kopierpapier A3	30,00
359	Fahrzeugeinbau Sortimo	220,00
360	Transportcase 30x105x125	10,00
361	Hubameise Jungheinrich	60,00
362	Spind 2-türig	10,00
363	Spind 3-türig	15,00
364	Tiefkühlschrank Liebherr TGS5200	40,00
365	Tiefkühlschrank Liebherr TGS5200	40,00
366	Tiefkühlschrank Liebherr TGS5200	40,00
367	Kühlschrank Liebherr Profiline FKS3600	30,00
368	Kühlschrank	20,00
369	Tiefkühlschrank Liebherr TGS5200	40,00

Pos.	Beschreibung	Rufpreis
370	Tiefkühlschrank Zanussi TTI 120F	20,00
371	Kühlschrank Liebherr Profiline FKS3600	30,00
372	Kühlschrank Liebherr FKS 1800	20,00
373	Fahrzeugeinbau Sortimo mit 4 Laden und 4 Koffer	260,00
374	Gefriertruhe	30,00
375	Kühlvitrine Linde CRN03 36X	90,00
376	Heisse Theke Kentucky Hot GN2	160,00
377	Kühlvitrine Misa	180,00
378	Getränkeautomat Selecta 2	160,00
379	Kühlpult MayWay mit 4 Laden und Flaschensumpf	330,00
380	Schankkopf mit 3 Zapfhähnen und Amaturen	60,00
381	Waschbecken	10,00
382	Durchlaufkühler	120,00
383	Durchlaufkühler Oprema	140,00
384	Kompressor Agre MHK 220l	220,00
385	Werktsch mit Schraubstock	20,00
386	Scheuersaugmaschine Wetrok Duomatic 500	180,00
387	Bodenreinigungsmaschine Wetrok 515E	60,00
388	PKW Audi Allroad quattro Tiptronic, 132 kW Diesel, 220.000 km, Baujahr 2004	5.500,00
389	PKW Audi Allroad quattro Tiptronic, 132 kW Diesel, 156.000 km, Baujahr 2003, Motor startet nicht	3.600,00
390	Tandemkofferranhänger Humer LK2025, GG 2.000 kg, voll eingerichtet mit Stromaggregat und Werkzeugschränken, Baujahr 2008	2.600,00
391	Dieselstapler Linde H35D, Hubkraft 3.500 kg, Baujahr 2003	5.000,00
392	Hyundai H1 Pritsche, Baujahr 2002	1.600,00
393	50 Deckensteher verzinkt	260,00
394	50 Deckensteher verzinkt	260,00
395	40 Deckensteher	160,00
396	Trockenhaube Wella Wellapor-tronic	60,00
397	Trockenhaube Wella Climazon Millenium	120,00
398	Trockenhaube Wella Climazon Welonda	90,00
399	Trockenhaube Wella Futura Sensortronic	120,00
400	Drehfußballtisch Rainbow	140,00
401	Sturzhelm KBC Gr. L	20,00
402	Sturzhelm KBC Gr. L	20,00
403	Sturzhelm KBC Gr. XS	20,00
404	Sturzhelm KBC Gr. L	20,00
405	Sturzhelm KBC Gr. S	20,00
406	Sturzhelm KBC Gr. S	20,00
407	Sturzhelm Nolan Gr. M	20,00
408	Sturzhelm Nolan Gr. L	20,00

Pos.	Beschreibung	Rufpreis
409	Sturzhelm Nolan Gr. M	20,00
410	Sturzhelm Nolan Gr. S	20,00
411	Sturzhelm Nolan Gr. S	20,00
412	Sturzhelm Nolan Gr. S	20,00
413	Sturzhelm Nolan Gr. M	20,00
414	Sturzhelm Nolan Gr. S	20,00
415	Sturzhelm Nolan Gr. S	20,00
416	Sturzhelm Nolan Gr. S	20,00
417	Sturzhelm Nolan Gr. XXS	20,00
418	Sturzhelm Nolan Gr. XS	20,00
419	Sturzhelm X-lite Gr. XL	20,00
420	Sturzhelm X-lite Gr. L	20,00
421	Sturzhelm Nolan M	20,00
422	Sturzhelm X-lite Gr. S	20,00
423	Sturzhelm KBC Gr. S	20,00
424	Sturzhelm Grex Gr. XL	20,00
425	Sturzhelm Grex Gr. M	20,00
426	Sturzhelm Grex Gr. M	20,00
427	Sturzhelm Grex Gr. L	20,00
428	Sturzhelm Grex Gr. L	20,00
429	Sturzhelm Grex Gr. S	20,00
430	Sturzhelm X-lite Gr. S	20,00
431	Sturzhelm X-lite Gr. S	20,00
432	15 Holzstuhl gepolstert	20,00
433	4 Holzstuhl mit Kunstlederbezug	10,00
434	4 x 5 l Motoröl 15W40	20,00
435	4 x 5 l Motoröl 15W40	20,00
436	4 x 5 l Motoröl 15W40	20,00
437	4 x 5 l Motoröl 15W40	20,00
438	12 x 1 l Motoröl 15W40	20,00
439	12 x 1 l Motoröl 15W40	20,00
440	Zeichentisch	5,00
441	Gitarre	10,00
442	6 Barhocker	20,00
443	6 Barhocker	20,00
444	Stelltisch	10,00
445	3 Couchtische	5,00
446	3 Couchtische	5,00
447	5 Hocker	5,00
448	5 Hocker	5,00
449	5 Hocker	5,00
450	5 Hocker	5,00

Pos.	Beschreibung	Rufpreis
451	Gastzimmerausstattung: 11 Couchsessel und 1 Couch	10,00
452	2 Sofas	10,00
453	Abrechnungssystem mit Flachbildschirm und Bondrucker	30,00
454	Laptop Dell	60,00
455	Ice Crasher	5,00
456	Kaffeautomat Nespresso	15,00
457	Beamer NEC NP210	90,00
458	Festplatte extern	10,00
459	Laserdrucker HP Laserjet 2200 DW	15,00
460	Bausatz Subwoofer Gehäuse Pioneer	10,00
461	Bausatz Subwoofer Gehäuse Pioneer	10,00
462	3 Stehtische	30,00
463	2 Stehtische	20,00
464	3 Barhocker	30,00
465	3 Barhocker	30,00
466	3 Barhocker	30,00
467	Abrechnungssystem	30,00
468	Kaffeemühle	15,00
469	Standmixer Philips	10,00
470	Espressomaschine La San Marco	40,00
471	Gastrospüler	40,00
472	Induktionsplatte Caso 2.000 W Eco	15,00
473	Induktionsplatte Caso 2.000 W Eco	15,00
474	Eiswürfelautomat	20,00
475	Getränkekühlschrank Africola	20,00
476	5 Beistelltische	3,00
477	Sattelaufleger Schwarzmüller SPA3, Baujahr 2004, EG 5.830 kg	3.300,00
478	Sattelzugmaschine MAN TGA 18.430 D20, Baujahr 2006, 278.000 km	16.000,00
479	PKW Mitsubishi Lancer Kombi	30,00
480	PKW Ford Escort	60,00
481	PKW Ford Escort 1,8 Diesel	60,00
482	PKW Mitsubishi Lancer Kombi	30,00
483	PKW Opel Astra Kombi	60,00
484	PKW Opel Astra	30,00
485	Mercedes E320 Kombi, Baujahr 1994	1.200,00
486	LKW Fiat Ducato Kasten, Diesel, 118.800 km, Baujahr 2004	4.000,00
487	LKW Mercedes Sprinter 208D, 58 kW Diesel, 83.000 km, Baujahr 1998	1.600,00
488	Van Chrysler Grand Voyager 2,5 CRD, 105 kW Diesel, 140.000 km, Baujahr 2002, kein Typenschein, kein Schlüssel	2.500,00
489	LKW VW T4 1,9D Kasten, 50 kW Diesel, 184.000 km, Baujahr 1996, kein Typenschein, kein Schlüssel	400,00
490	PKW VW Golf 4 Kombi TDI, 81 kW Benzin, 220.000 km, Baujahr 2001	1.100,00

Pos.	Beschreibung	Rufpreis
491	PKW Mercedes CLK 230 Kompressor Avantgarde, 142 kW Benzin, 107.000 km, Baujahr 1999	2.000,00
492	PKW VW Golf 3 Kombi 1,9 TDI, 66 kW Diesel, 218.000 km, Bj. 1998	400,00
493	PKW Mazda 323	90,00
494	PKW Ford Sierra TD, ohne Typenschein, ohne Schlüssel	60,00
495	PKW Skoda Felicia 1,9D Kombi, ohne Schlüssel, ohne Typenschein	90,00
496	PKW Peugeot 106, Benzin, Baujahr 1998	360,00
497	Stapler Yale Diesel, Baujahr 1959, fahrbereit	650,00
498	Motorrad Honda CBR600, 84 kW Benzin, 8.322 km, Baujahr 2004	2.400,00
499	Cabrio Panther Lima, 80 kW Benzin, 20.685 Meilen, Baujahr 1978	4.000,00
500	PKW Mercedes SL 500, Vollausstattung, Hardtop, Baujahr 1992	5.500,00
501	Mikrowelle Küchenmeister, Niro	25,00
502	Fahrrad BBF, neu	90,00
503	Fahrrad Brennabor, neu	90,00
504	Fahrrad Brennabor, neu	90,00
505	Fahrrad Brennabor, neu	90,00
506	Fahrrad Kenhill, neu	90,00
507	Trekkingbike	30,00
508	Trekkingbike	30,00
509	Trekkingbike	30,00
510	Trekkingbike	30,00
511	Kinderfahrrad	30,00
512	Waschmaschine Elin WM26AAA	40,00
513	Trockner Elin WTAC395	30,00
514	Radio Treton mit CD, Kasette, Schallplattenspieler	30,00
515	Waage Florenz, max. 50 kg	40,00
516	Stehpult	10,00
517	Hubameise Jungheinrich 2000 kg	60,00
518	Hubameise Jungheinrich 2000 kg	50,00
519	Kappsäge Power pro KFM 205	20,00
520	Computer Flachbildschirm Tastatur Maus	60,00
521	Computer Flachbildschirm Tastatur Maus	60,00
522	Computer Flachbildschirm Tastatur Maus	60,00
523	Computer Fujitsu Siemens	20,00
524	Posten Ausgleichselemente	5,00
525	Posten Isoliermaterial Trittschallplatten	3,00
526	Ca. 20 Stk Presspanplatten ca. 5 m x 0,8 m	20,00
527	Ca. 20 Stk Presspanplatten ca. 5 m x 0,8 m	20,00
528	Ca. 40 Stk Presspanplatten ca. 5 m x 0,8 m	40,00
529	Ca. 40 Stk Presspanplatten ca. 5 m x 0,8 m	40,00
530	Ca. 40 Stk Presspanplatten ca. 5 m x 0,8 m	40,00
531	Ca. 80 Stk Presspanplatten ca. 5 m x 0,8 m	80,00

Pos.	Beschreibung	Rufpreis
532	Ca. 80 Stk Pressspanplatten ca. 5 m x 0,8 m	80,00
533	Ca. 80 Stk Pressspanplatten ca. 5 m x 0,8 m	80,00
534	Ca. 80 Stk Pressspanplatten ca. 5 m x 0,8 m	80,00
535	Ca. 10 Stk Pressspanplatten ca. 5 m x 2 m	20,00
536	Ca. 10 Stk Pressspanplatten ca. 5 m x 2 m	20,00
537	Ca. 10 Stk Pressspanplatten ca. 5 m x 2 m	20,00
538	Ca. 10 Stk Pressspanplatten ca. 5 m x 2 m	20,00
539	Ca. 40 Stk Pressspanplatten ca. 5 m x 2 m	80,00
540	Ca. 40 Stk Pressspanplatten ca. 5 m x 2 m	80,00
541	Ca. 40 Stk Pressspanplatten ca. 5 m x 2 m	80,00
542	Posten Dokaplatten	40,00
543	Posten Pressspanplatten	10,00
544	Ca. 20 Stk Pressspanplatten	20,00
545	Posten Pressspanplatten	10,00
546	Großposten Pressspanplatten ca. 5 m x 2 m	120,00
547	Großposten Pressspanplatten ca. 5 m x 2 m	120,00
548	Großposten Pressspanplatten ca. 5 m x 2 m	120,00
549	Großposten Pressspanplatten ca. 5 m x 2 m	120,00
550	Palettenregalanlage, 7 Steher 4,5 m, 36 Einhänger, ca. 16 lfm	330,00
551	Palettenregalanlage, 6 Steher 4,5 m 30 Einhänger, ca. 13 lfm	260,00
552	Palettenregalanlage, 6 Steher 6 m, 40 Einhänger, ca. 13 lfm	330,00
553	Palettenregalanlage, 5 Steher 6 m, 30 Einhänger, ca. 11 lfm	280,00
554	Palettenregalanlage, 7 Steher 4,5 m, 36 Einhänger, ca. 16 lfm	330,00
555	Palettenregalanlage, 7 Steher 4,5 m, 36 Einhänger, ca. 16 lfm	330,00
556	Palettenregalanlage, 6 Steher 4,5 m, 30 Einhänger, ca. 13 lfm	260,00
557	Palettenregalanlage, 7 Steher 7,5 m, 60 Einhänger, ca. 16 lfm	500,00
558	Palettenregalanlage, 7 Steher 7,5 m, 60 Einhänger, ca. 16 lfm	500,00
559	Palettenregalanlage, 6 Steher 7,5 m, 50 Einhänger ca. 13 lfm	400,00
560	20 Einhänger für Palettenregal	80,00
561	20 Einhänger für Palettenregal	80,00
562	20 Einhänger für Palettenregal	80,00
563	Posten Pressspanplatten	30,00
564	Posten Pressspanplatten	30,00
565	Posten Dokaplatten	40,00
566	8 Dokaplatten 4 x 1,25 m	40,00
567	8 Dokaplatten 4 x 1,25 m	40,00
568	Elektroniederhubwagen Linde T30	260,00
569	Kühlvitrine	20,00
570	Moped KTM, ohne Typenschein	90,00
571	Moped Puch DS50, ohne Typenschein	90,00
572	PKW Porsche 911 Carrera4, Allrad, 221 kW, Baujahr 1999	9.500,00
573	PKW Mercedes CL55AMG F1 Edition, 293 kW, Benzin, Baujahr 1999	9.500,00

Pos.	Beschreibung	Rufpreis
574	Quad Adly ATV 150 Utility, 7 kW Benzin, 150 ccm, 400 km, noch keine Erstzulassung	750,00
575	Quad Adly ATV 300 Sport, 14 kW Benzin, 300 ccm, 3.000 km, Bj. 2006	750,00
576	Motorrad Honda CB500, 24 kW Benzin, 30.000 km, Baujahr 2000	900,00
577	Motorrad Kawasaki BN125A, 9 kW Benzin, 222 km, Bj. 2001	800,00
578	Motorrad Suzuki GSF1200S Bandit, 17.000 km, Baujahr 2003	1.400,00
579	Kindermotorcross Malaguti Grizzly, keine Strassenzulassung	330,00
580	Quad Sachs Helix 50, keine Strassenzulassung	330,00
581	Dieselstapler Still 70-25, Hubkraft 2.500 kg, Baujahr 1997	3.300,00
582	Dieselstapler Still, Hubkraft 1.500 kg	2.800,00
583	PKW Mazda 626, 85 kW Benzin, Baujahr 1998	650,00
584	PKW MG ZR160, 118 kW Benzin, 80.000 km, Baujahr 2003	2.600,00
585	PKW VW Beetle 1,6 Aut., 75 kW Benzin, 10.000 km, Baujahr 2006, EU-Papiere, NOVA ist noch zu zahlen	6.500,00
586	Van VW Sharan TDI Aut. Comfortline, 85 kW Diesel, 185.000 km, Baujahr 2003	3.600,00
587	Pick up Cadillac Escalade EXT, 257 kW Benzin, 88.000 km, Baujahr 2004, EU-Papiere	12.500,00
588	Kleinbus Hyundai Starex CRDI, 103 kW Diesel, 183.000 km, Bj. 2005	3.600,00
589	PKW Fiat Stilo Kombi 1,9 JTD, 59 kW Diesel, 170.000 km, Bj. 2005	2.600,00
590	Dampfstrahler Nilfisk Alto Neptune 3	450,00
591	Tandemfahrrad, neu	120,00
592	Nostalgie-radio mit CD und USB	30,00
593	Poliermaschine	40,00
594	Säbelsäge	40,00
595	Druckluftset	60,00
596	Kapp- und Gehrungssäge	45,00
597	Starthilfegerät mit Kompressor	30,00
598	Elektroseilzug	60,00
599	Einhandwinkelschleifer Makita 9558HN mit Diamanttrennscheibe	40,00
600	Zweihandwinkelschleifer Makita GA9020 mit Diamanttrennscheibe	80,00
601	Netbook Asus EEE PC mit Tasche	70,00
602	Laptop Toshiba Satellite	30,00
603	Laptop HP G7000	50,00
604	Laptop Fujitsu Siemens Amilo	90,00
605	Laptop mit Tasche	30,00
606	Kamera Canon EOS 5	40,00
607	TV Adapter Pinnacle, für PC und Laptop	10,00
608	Digitalcamcorder mit Zubehör	20,00
609	Kamera Pentax L2	30,00
610	Camcorder Panasonic NVGS21	30,00
611	Kamera Nikon und Olympus inkl. Taschen	5,00

Pos.	Beschreibung	Rufpreis
612	Akkuschrauber Black & Decker	10,00
613	Schreckschusspistole Perfecta automatic, 8 mm	10,00
614	Hartschalenkoffer	5,00
615	LKW Waschanlage	330,00
616	Pizzapfanne, neu	5,00
617	Tischkopierer Canon	10,00
618	Soundanlage Pioneer	10,00
619	4 Klapptische	10,00
620	4 Klapptische	10,00
621	Glasvitrine, fahrbar und beleuchtet	60,00
622	Glasvitrine, fahrbar und beleuchtet	60,00
623	Glasvitrine, fahrbar und beleuchtet	60,00
624	Glasvitrine, fahrbar und beleuchtet	60,00
625	Glasvitrine, fahrbar und beleuchtet	60,00
626	Glasvitrine, fahrbar und beleuchtet	60,00
627	Serverschrank	60,00
628	Bodenreinigungsmaschine Taski Ranger	50,00
629	Putzwagen	10,00
630	Putzwagen	10,00
631	Spind 3-türig	30,00
632	Glasvitrine	30,00
633	5 Snowboards	15,00
634	Solarium Sonnenbräune	30,00
635	6 Transporterreifen 195/70/15 Conti M&S	90,00
636	10 Schirmkappen	10,00
637	10 Schirmkappen	10,00
638	10 Schirmkappen	10,00
639	10 Schirmkappen	10,00
640	10 Schirmkappen	10,00
641	10 Schirmkappen	10,00
642	10 Schirmkappen	10,00
643	10 Schirmkappen	10,00
644	10 Schirmkappen	10,00
645	10 Schirmkappen	10,00
646	10 Schirmkappen	10,00
647	20 Sonnenbrillen	10,00
648	20 Sonnenbrillen	10,00
649	Verkaufsregal 5 lfm	90,00
650	Verkaufsregal 5 lfm	90,00
651	Verkaufsregal 5 lfm	90,00
652	Verkaufsregal 5 lfm	90,00
653	Verkaufsregal 5 lfm	90,00

VERSTEIGERUNGS- UND VERKAUFSBEDINGUNGEN

Durch Teilnahme an der Versteigerung werden von Ihnen nachstehende Versteigerungsbedingungen ausdrücklich und schlüssig angenommen/anerkannt:

1. Die Objekte werden in dem Zustand verkauft, in dem sie sich zur Zeit der Auktion befinden. Sämtliche Angaben zu den Versteigerungsobjekten wie Maße, Gewicht, Baujahr, Km-Stände werden nach bestem Gewissen aufgenommen, sind jedoch unverbindlich. Der Versteigerer übernimmt keinerlei Gewähr für Güte, Beschaffenheit, Vollständigkeit, Zubehör, besondere Eigenschaften, offene oder versteckte Mängel und sonstige Schäden. Der Ersteher erkennt an, dass jegliche Reklamation und Gewährleistung ausgeschlossen sind. Die Versteigerungsobjekte werden im eigenen Namen und auf eigene Rechnung, oder im Namen und auf Rechnung des jeweiligen Eigentümers versteigert.
2. Bieterkarten werden gegen Vorlage eines Lichtbildausweises und Anmeldeformulars ausgefolgt. Bei Firmen muss die UID-Nr. angegeben werden. Die Gebotsabgabe kann auch schriftlich erfolgen, wir bieten für Sie bis zum Ankaufslimit mit.
3. Grundsätzlich wird nach fortlaufenden Nummern versteigert. Der Versteigerer ist jedoch berechtigt, auch kurzfristig Änderungen vorzunehmen, Positionen nicht zu versteigern oder Positionen zusammenzufassen. Für die tatsächliche Ausbietung einer Position wird keine Gewähr übernommen. Der Höchstbieter erhält den Zuschlag nach dreimaligem Aufruf des Gebotes. Die Entscheidung über die Annahme eines Gebotes, bei Meinungsverschiedenheiten, bei Mehrfachgeboten, wenn ein Gebot übersehen oder nicht wahrgenommen wurde obliegt ausschließlich dem Auktionsleiter, im Zweifel kann er die Position neu ausbieten. Es werden nur Angebote mit Bieterkarte entgegengenommen. Der Meistbietende ist zur Abnahme der erstandenen Objekte verpflichtet. Erfolgt das Gebot einer Person in Vertretung einer Gesellschaft oder Dritten, haftet der Bieter für die übernommene Verpflichtung solidarisch.
4. Alle Zuschlagspreise verstehen sich zuzügl. 15 % Versteigerungsgebühr und 20 % MwSt. – davon ausgenommen sind PKW und Gegenstände mit Differenzbesteuerung, hier wird einmalig eine Gebühr von 22 % aufgeschlagen. Der Kaufpreis ist bei Zuschlag, oder im Anschluss an die Versteigerung in bar oder mittels bankbestätigtem Scheck zu bezahlen. Wird der Kaufpreis vom Meistbietenden nicht innerhalb der angegebenen Frist bezahlt, kann das betreffende Objekt neu versteigert oder freihändig verkauft werden. Der Meistbieter haftet dem Versteigerer persönlich für einen Ausfall oder Mindererlös, sowie Folgekosten, hat aber keinen Anspruch auf einen Mehrerlös – Aufrechnungen sind nicht möglich. Während oder unmittelbar nach der Versteigerung ausgestellte Rechnungen bedürfen wegen Überlastung der Buchhaltung einer nochmaligen Prüfung, sodass nachträgliche Korrekturen zulässig sind. Der Versteigerer ist berechtigt im eigenen Namen, für Rechnung des Auftraggebers, Kaufgelder und Nebenleistungen einzuziehen und einzuklagen.
5. Das Versteigerungsobjekt gilt mit dem Zuschlag an den Käufer übergeben, womit auch Haftung und Gefahr des zufälligen Untergangs, des Verlustes oder der Beschädigung durch Feuer, Wasser, Sturm, Vandalismus, Diebstahl und Einbruchdiebstahl auf den Käufer übergehen – dies gilt insbesondere auch für Zubehörteile. Das Eigentum geht erst nach vollständiger Bezahlung an den Käufer über. Ersteigerte Objekte werden erst nach vollständigem Zahlungseingang ausgefolgt. Die Preise verstehen sich ab Standort/Fundament, nicht demontiert und unverladen. Bei Nichteinhaltung der bekanntgegebenen Abholtermine haftet der Käufer für sämtliche Folgekosten (Auslagerung, Demontage, Lagerkosten). Die Lagerkosten betragen € 1,00 pro m² Lagerfläche und Tag zuzügl. MwSt., und sind bei der Abholung in bar zu bezahlen.
6. Die Inbetriebnahme von Geräten/Maschinen/Fahrzeugen ist nur nach Absprache und im Beisein des Versteigerungspersonal möglich, ansonsten strengstens untersagt.
7. Für Unfälle während der Besichtigung, Versteigerung und Abholung wird keine Haftung übernommen. Alle Besucher der Versteigerung haften für von Ihnen verursachte Schäden und Unfälle gleich jeder Art. Für Unfälle, Beschädigungen an Fremdoobjekten und Gebäuden im Zuge der Abholung oder Demontage haftet der Käufer, auch wenn die Abholung durch einen Beauftragten durchgeführt wird.
8. Gerichtsstand und Erfüllungsort ist Leoben. Die Adressdaten der Bieter und Käufer werden zu Informations- und Werbezwecken gespeichert.
9. Für einen allfälligen Freihandverkauf im Anschluss der Versteigerung gelten dieselben Bedingungen.

Präsenzversteigerung bei der Fa Wilding KG fürs Finanzamt am Samstag, 13.03.2010, um 11 Uhr in 2232 Deutsch-Wagram



alle 557 Positionen mit Foto www.frogauctions.eu



Frogauctions.eu - Ingrid Kühberger Versteigerungen, 8774 Mautern, Liesingau 19, Fax 03844/200252,
email: info@frogauctions.eu, Tel. 0664/88454990, UID.Nr.: ATU64065166, Gerichtsstand Leoben,
Kto. Nr.: 1387422, BLZ 20815, Die Steiermärkische, weitere Infos: www.frogauctions.eu

FROGAUCTIONS.eu

Präsenz- und Onlineversteigerungen
Konkurse, Betriebsaufösungen, Pfandgüter, Leasingobjekte und Assets aller Branchen



Präsenzversteigerung bei der Firma Wilding im Auftrag des Finanzamts
2232 Deutsch-Wagram, Bockfließner Strasse 86
am Samstag 13. März 2010 um 11 Uhr.



Infos 0664/9181009 oder info@frogauctions.eu



alle Positionen mit Foto www.frogauctions.eu



FROGAUCTIONS.eu

Präsenz- und Onlineversteigerungen
Konkurse, Betriebsaufösungen, Pfandgüter, Leasingobjekte und Assets aller Branchen

